

**INSTITUTO DE
TRANSPARENCIA, ACCESO A
LA INFORMACIÓN PÚBLICA Y
PROTECCIÓN DE DATOS
PERSONALES DEL ESTADO DE
MÉXICO Y MUNICIPIOS**

ITAIPEMYM



	CONTENIDO	PÁGINA
I.	INFORMACIÓN CONTABLE	
	ESTADO DE SITUACIÓN FINANCIERA	5
	ESTADO DE ACTIVIDADES	6
	ESTADO DE VARIACIÓN EN LA HACIENDA PÚBLICA	7
	ESTADO DE CAMBIOS EN LA SITUACIÓN FINANCIERA	8
	ESTADO DE FLUJOS DE EFECTIVO	9
	ESTADO ANALÍTICO DEL ACTIVO	10
	ESTADO ANALÍTICO DE LA DEUDA Y OTROS PASIVOS	11
	NOTAS A LOS ESTADOS FINANCIEROS	12
II.	INFORMACIÓN PRESUPUESTARIA	21
III.	INFORMACIÓN PROGRAMÁTICA	33
IV.	ANEXOS ESTABLECIDOS EN DIFERENTES ORDENAMIENTOS	39

ITAIPEMYM

Instituto de Transparencia, Acceso a la Información Pública y Protección de Datos Personales del Estado de México y Municipios
Estado de Situación Financiera
Al 31 de diciembre de 2014 y 2013
(Miles de Pesos)

CONCEPTO	Año		CONCEPTO	Año	
	2014	2013		2014	2013
ACTIVO			PASIVO		
Activo Circulante			Pasivo Circulante		
Efectivo y Equivalentes	11,017.8	11,494.4	Cuentas por Pagar a Corto Plazo	1,545.7	.0
Derechos a Recibir Efectivo o Equivalentes	5.0	.0	Documentos por Pagar a Corto Plazo	.0	.0
Derechos a Recibir Bienes o Servicios	.0	.0	Porción a Corto Plazo de la Deuda Pública a Largo Plazo	.0	.0
Inventarios	.0	.0	Títulos y Valores a Corto Plazo	.0	.0
Almacenes	.0	.0	Pasivos Diferidos a Corto Plazo	.0	.0
Estimación por Pérdida o Deterioro de Activos Circulantes	.0	.0	Fondos y Bienes de Terceros en Garantía y/o Administración a Corto Plazo	.0	.0
Otros Activos Circulantes	.0	.0	Provisiones a Corto Plazo	.0	.0
			Otros Pasivos a Corto Plazo	.0	.0
Total de Activos Circulantes	11,022.8	11,494.4	Total de Pasivos Circulantes	1,545.7	.0
Activo No Circulante			Pasivo No Circulante		
Inversiones Financieras a Largo Plazo	.0	.0	Cuentas por Pagar a Largo Plazo	.0	.0
Derechos a Recibir Efectivo o Equivalentes a Largo Plazo	.0	.0	Documentos por Pagar a Largo Plazo	.0	.0
Bienes Inmuebles, Infraestructura y Construcciones en Proceso	.0	.0	Deuda Pública a Largo Plazo	.0	.0
Bienes Muebles	17,190.4	14,600.9	Pasivos Diferidos a Largo Plazo	.0	.0
Activos Intangibles	.0	.0	Fondos y Bienes de Terceros en Garantía y/o en Administración a Largo Plazo	.0	.0
Depreciación, Deterioro y Amortización Acumulada de Bienes	-10,414.3	-8,527.3	Provisiones a Largo Plazo	.0	.0
Activos Diferidos	.0	.0			
Estimación por Pérdida o Deterioro de Activos no Circulantes	.0	.0	Total de Pasivos No Circulantes	.0	.0
Otros Activos no Circulantes	.0	.0			
Total de Activos No Circulantes	6,776.1	6,073.6	Total del Pasivo	1,545.7	.0
Total del Activo	17,798.9	17,568.0	HACIENDA PÚBLICA/ PATRIMONIO		
			Hacienda Pública/Patrimonio Contribuido	.0	.0
			Aportaciones	.0	.0
			Donaciones de Capital	.0	.0
			Actualización de la Hacienda Pública / Patrimonio	.0	.0
			Hacienda Pública/Patrimonio Generado	16,253.2	17,568.0
			Resultados del Ejercicio (Ahorro / Desahorro)	-1,314.8	5,382.8
			Resultados de Ejercicios Anteriores	17,386.9	12,004.1
			Revalúos	181.1	181.1
			Reservas	.0	.0
			Rectificaciones de Resultados de Ejercicios Anteriores	.0	.0
			Exceso o Insuficiencia en la Actualización de la Hacienda Pública/Patrimonio	.0	.0
			Resultado por Posición Monetaria	.0	.0
			Resultado por Tenencia de Activos no Monetarios	.0	.0
			Total Hacienda Pública/ Patrimonio	16,253.2	17,568.0
			Total del Pasivo y Hacienda Pública / Patrimonio	17,798.9	17,568.0

Instituto de Transparencia, Acceso a la Información Pública y Protección de Datos Personales del
Estado de México y Municipios
Estado de Actividades
Del 1 de Enero al 31 de Diciembre de 2014 y 2013
(Miles de Pesos)

Concepto	2014	2013
INGRESOS Y OTROS BENEFICIOS		
Ingresos de la Gestión	.0	.0
Impuestos	.0	.0
Cuotas y Aportaciones de Seguridad Social	.0	.0
Contribuciones de Mejoras	.0	.0
Derechos	.0	.0
Productos de Tipo Corriente	.0	.0
Aprovechamientos de Tipo Corriente	.0	.0
Ingresos por Venta de Bienes y Servicios	.0	.0
Ingresos no Comprendidos en las Fracciones de la Ley de Ingresos Causados en	.0	.0
Ejercicios Fiscales Anteriores Pendientes de Liquidación o Pago	.0	.0
Participaciones, Aportaciones, Transferencias, Asignaciones, Subsidios y Otras Ayudas	74,440.0	72,000.0
Participaciones y Aportaciones	.0	.0
Transferencia, Asignaciones, Subsidios y Otras Ayudas	74,440.0	72,000.0
Otros Ingresos y Beneficios	71.2	192.0
Ingresos Financieros	.0	.0
Incremento por Variación de Inventarios	.0	.0
Disminución del Exceso de Estimaciones por Pérdida o Deterioro u Obsolescencia	.0	.0
Disminución del Exceso de Provisiones	.0	.0
Otros Ingresos y Beneficios Varios	71.2	192.0
Total de Ingresos y Otros Beneficios	74,511.2	72,192.0
GASTOS Y OTRAS PÉRDIDAS		
Gastos de Funcionamiento	73,234.6	64,720.6
Servicios Personales	60,547.1	55,230.9
Materiales y Suministros	1,210.8	849.5
Servicios Generales	11,476.7	8,640.2
Transferencia, Asignaciones, Subsidios y Otras Ayudas	1.8	145.0
Transferencias Internas y Asignaciones al Sector Público	.0	.0
Transferencias al Resto del Sector Público	.0	.0
Subsidios y Subvenciones	.0	.0
Ayudas Sociales	1.8	145.0
Pensiones y Jubilaciones	.0	.0
Transferencias a Fideicomisos, Mandatos y Contratos Análogos	.0	.0
Transferencias a la Seguridad Social	.0	.0
Donativos	.0	.0
Transferencias al Exterior	.0	.0
Participaciones y Aportaciones	.0	.0
Participaciones	.0	.0
Aportaciones	.0	.0
Convenios	.0	.0
Intereses, Comisiones y Otros Gastos de la Deuda Pública	.0	.0
Intereses de la Deuda Pública	.0	.0
Comisiones de la Deuda Pública	.0	.0
Gastos de la Deuda Pública	.0	.0
Costo por Coberturas	.0	.0
Apoyos Financieros	.0	.0
Otros Gastos y Pérdidas Extraordinarias	1,991.1	1,839.5
Estimaciones, Depreciaciones, Deterioros, Obsolescencia y Amortizaciones	1,991.1	1,839.5
Provisiones	.0	.0
Disminución de Inventarios	.0	.0
Aumento por Insuficiencia de Estimaciones por Pérdida o Deterioro y Obsolescencia	.0	.0
Aumento por Insuficiencia de Provisiones	.0	.0
Otros Gastos	.0	.0
Inversión Pública	598.5	104.1
Inversión Pública no Capitalizable	598.5	104.1
Total de Gastos y Otras Pérdidas	75,826.0	66,809.2
Resultados del Ejercicio (Ahorro/Desahorro)	-1,314.8	5,382.8

ITAIPEMYM

Instituto de Transparencia, Acceso a la Información Pública y Protección de Datos Personales del Estado de México y Municipios
 Estado de Variación en la Hacienda Pública
 Del 1 de enero al 31 de diciembre de 2014
 (Miles de pesos)

Concepto	Hacienda Pública/Patrimonio Contribuido	Hacienda Pública/Patrimonio Generado de Ejercicios Anteriores	Hacienda Pública/Patrimonio Generado del Ejercicio	Ajustes por Cambios de Valor	TOTAL
Rectificaciones de Resultados de Ejercicios Anteriores		.0	.0	.0	.0
<hr/>					
Patrimonio Neto Inicial Ajustado del Ejercicio 2013	.0			.0	.0
Aportaciones	.0			.0	.0
Donaciones de Capital	.0			.0	.0
Actualización de la Hacienda Pública/Patrimonio	.0			.0	.0
Variaciones de la Hacienda Pública/Patrimonio Neto del Ejercicio 2013		12,004.1	5,382.8	181.1	17,568.0
Resultados del Ejercicio (Ahorro/Desahorro)			5,382.8	.0	5,382.8
Resultados de Ejercicios Anteriores		12,004.1		.0	12,004.1
Revalúos		.0		181.1	181.1
Reservas		.0		.0	.0
Hacienda Pública/Patrimonio Neto Final del Ejercicio 2013	.0	12,004.1	5,382.8	181.1	17,568.0
<hr/>					
Cambios en la Hacienda Pública/Patrimonio Neto del Ejercicio 2014	.0			.0	.0
Aportaciones	.0			.0	.0
Donaciones de Capital	.0			.0	.0
Actualización de la Hacienda Pública/Patrimonio	.0			.0	.0
Variaciones de la Hacienda Pública/Patrimonio Neto del Ejercicio 2014		5,382.8	-1,314.8	.0	4,068.0
Resultados del Ejercicio (Ahorro/Desahorro)			-1,314.8	.0	-1,314.8
Resultados de Ejercicios Anteriores		5,382.8		.0	5,382.8
Revalúos		.0		.0	.0
Reservas		.0		.0	.0
Saldo Neto en la Hacienda Pública / Patrimonio 2014	.0	17,386.9	-1,314.8	181.1	16,253.2

Instituto de Transparencia, Acceso a la Información Pública y Protección de Datos Personales del
 Estado de México y Municipios
 Estado de Cambios en la Situación Financiera
 Del 1 de Enero al 31 de Diciembre de 2014
 (Miles de Pesos)

Concepto	Origen	Aplicación
ACTIVO	2,363.6	2,594.5
Activo Circulante	476.6	5.0
Efectivo y Equivalentes	476.6	.0
Derechos a Recibir Efectivo o Equivalentes	.0	5.0
Derechos a Recibir Bienes o Servicios	.0	.0
Inventarios	.0	.0
Almacenes	.0	.0
Estimación por Pérdida o Deterioro de Activos Circulantes	.0	.0
Otros Activos Circulantes	.0	.0
Activo No circulante	1,887.0	2,589.5
Inversiones Financieras a Largo Plazo	.0	.0
Derechos a Recibir Efectivo o Equivalentes a Largo Plazo	.0	.0
Bienes Inmuebles, Infraestructura y Construcciones en Proceso	.0	.0
Bienes Muebles	.0	2,589.5
Activos Intangibles	.0	.0
Depreciación, Deterioro y Amortización Acumulada de Bienes	1,887.0	.0
Activos Diferidos	.0	.0
Estimación por Pérdida o Deterioro de Activos no Circulantes	.0	.0
Otros Activos no Circulantes	.0	.0
PASIVO	1,545.7	.0
Pasivo Circulante	1,545.7	.0
Cuentas por Pagar a Corto Plazo	1,545.7	.0
Documentos por Pagar a Corto Plazo	.0	.0
Porción a Corto Plazo de la Deuda Pública a Largo Plazo	.0	.0
Títulos y Valores a Corto Plazo	.0	.0
Pasivos Diferidos a Corto Plazo	.0	.0
Fondos y Bienes de Terceros en Garantía y/o Administración a Corto Plazo	.0	.0
Provisiones a Corto Plazo	.0	.0
Otros Pasivos a Corto Plazo	.0	.0
Pasivo No Circulante	.0	.0
Cuentas por Pagar a Largo Plazo	.0	.0
Documentos por Pagar a Largo Plazo	.0	.0
Deuda Pública a Largo Plazo	.0	.0
Pasivos Diferidos a Largo Plazo	.0	.0
Fondos y Bienes de Terceros en Garantía y/o en Administración a Largo Plazo	.0	.0
Provisiones a Largo Plazo	.0	.0
HACIENDA PÚBLICA/PATRIMONIO	5,382.8	6,697.6
Hacienda Pública/Patrimonio Contribuido	.0	.0
Aportaciones	.0	.0
Donaciones de Capital	.0	.0
Actualización de la Hacienda Pública/Patrimonio	.0	.0
Hacienda Pública/Patrimonio Generado	5,382.8	6,697.6
Resultados del Ejercicio (Ahorro/Desahorro)		6,697.6
Resultados de Ejercicios Anteriores	5,382.8	.0
Revalúos	.0	.0
Reservas	.0	.0
Rectificaciones de Resultados de Ejercicios Anteriores	.0	.0
Exceso o insuficiencia en la Actualización de la Hacienda	.0	.0
Resultado por Posición Monetaria	.0	.0
Resultado por Tenencia de Activos no Monetarios	.0	.0

ITAIPEMYM

Instituto de Transparencia, Acceso a la Información Pública y Protección de Datos Personales del Estado de México y Municipios
 Estado de Flujos de Efectivo
 Del 1 de Enero al 31 de Diciembre de 2014 y 2013
 (Miles de Pesos)

Concepto	2014	2013
Flujos de Efectivo de las Actividades de Operación		
Orígen	74,511.2	72,192.0
Impuestos	.0	.0
Cuotas y Aportaciones de Seguridad Social	.0	.0
Contribuciones de mejoras	.0	.0
Derechos	.0	.0
Productos de Tipo Corriente	.0	.0
Aprovechamientos de Tipo Corriente	.0	.0
Ingresos por Venta de Bienes y Servicios	.0	.0
Ingresos no Comprendidos en las Fracciones de la Ley de Ingresos Causados en Ejercicios Fiscales Anteriores Pendientes de Liquidación o Pago	.0	.0
Participaciones y Aportaciones	.0	.0
Transferencias, Asignaciones y Subsidios y Otras Ayudas	74,440.0	72,000.0
Otros Orígenes de Operación	71.2	192.0
Aplicación	73,834.9	64,955.6
Servicios Personales	60,547.1	55,230.9
Materiales y Suministros	1,210.8	849.5
Servicios Generales	11,476.7	8,640.2
Transferencias Internas y Asignaciones al Sector Público	.0	.0
Transferencias al resto del Sector Público	.0	.0
Subsidios y Subvenciones	.0	.0
Ayudas Sociales	1.8	145.0
Pensiones y Jubilaciones	.0	.0
Transferencias a Fideicomisos, Mandatos y Contratos Análogos	.0	.0
Transferencias a la Seguridad Social	.0	.0
Donativos	.0	.0
Transferencias al Exterior	.0	.0
Participaciones	.0	.0
Aportaciones	.0	.0
Convenios	.0	.0
Otras Aplicaciones de Operación	598.5	90.0
Flujos Netos de Efectivo por Actividades de Operación	676.3	7,236.4
Flujos de Efectivo de las Actividades de Inversión		
Orígen		.0
Bienes Inmuebles, Infraestructura y Construcciones en Proceso	.0	.0
Bienes Muebles		.0
Otros Orígenes de Inversión	.0	.0
Aplicación	2,693.6	14.1
Bienes Inmuebles, Infraestructura y Construcciones en Proceso	.0	.0
Bienes Muebles	2,693.6	14.1
Otras Aplicaciones de Inversión	.0	.0
Flujos Netos de Efectivo por Actividades de Inversión	-2,693.6	-14.1
Flujo de Efectivo de las Actividades de Financiamiento		
Orígen	1,545.7	42.1
Endeudamiento Neto	.0	.0
Interno	.0	.0
Externo	.0	.0
Otros Orígenes de Financiamiento	1,545.7	42.1
Aplicación	5.0	826.2
Servicios de la Deuda	.0	.0
Interno	.0	.0
Externo	.0	.0
Otras Aplicaciones de Financiamiento	5.0	826.2
Flujos Netos de Efectivo por Actividades de Financiamiento	1,540.7	-784.1
Incremento/Disminución Neta en el Efectivo y Equivalentes al Efectivo	-476.6	6,438.2
Efectivo y Equivalentes al Efectivo al Inicio del Ejercicio	11,494.4	5,056.2
Efectivo y Equivalentes al Efectivo al final del Ejercicio	11,017.8	11,494.4

CUENTA PÚBLICA DEL GOBIERNO, ORGANISMOS AUXILIARES Y AUTÓNOMOS DEL ESTADO DE MÉXICO 2014

Instituto de Transparencia, Acceso a la Información Pública y Protección de Datos Personales del Estado de México y Municipios
 Estado Análítico del Activo
 Del 1 de enero al 31 de diciembre de 2014
 (Miles de Pesos)

Concepto	Saldo Inicial	Cargos del Periodo	Abonos del Periodo	Saldo Final	Variación del Periodo
	1	2	3	4 =(1+2-3)	(4-1)
ACTIVO					
Activo Circulante	11,494.4	77,696.6	78,168.2	11,022.8	-471.6
Efectivo y Equivalentes	11,494.4	76,844.7	77,321.3	11,017.8	-476.6
Derechos a Recibir Efectivo o Equivalentes	.0	851.9	846.9	5.0	5.0
Derechos a Recibir Bienes o Servicios	.0	.0	.0	.0	.0
Inventarios	.0	.0	.0	.0	.0
Almacenes	.0	.0	.0	.0	.0
Estimación por Pérdida o Deterioro de Activos Circulantes	.0	.0	.0	.0	.0
Otros Activos Circulantes	.0	.0	.0	.0	.0
Activo No Circulante	6,073.6	2,792.4	2,089.9	6,776.1	702.5
Inversiones Financieras a Largo Plazo	.0	.0	.0	.0	.0
Derechos a Recibir Efectivo o Equivalentes a Largo Plazo	.0	.0	.0	.0	.0
Bienes Inmuebles, Infraestructura y Construcciones en Proceso	.0	.0	.0	.0	.0
Bienes Muebles	14,600.9	2,693.5	104.0	17,190.4	2,589.5
Activos Intangibles	.0	.0	.0	.0	.0
Depreciación, Deterioro y Amortización Acumulada de Bienes	-8,527.3	98.9	1,985.9	-10,414.3	-1,887.0
Activos Diferidos	.0	.0	.0	.0	.0
Estimación por Pérdida o Deterioro de Activos no Circulantes	.0	.0	.0	.0	.0
Otros Activos no Circulantes	.0	.0	.0	.0	.0
TOTAL DEL ACTIVO	17,568.0	80,489.0	80,258.1	17,798.9	230.9

ITAIPEMYM

Instituto de Transparencia, Acceso a la Información Pública y Protección de Datos Personales del Estado de México y Municipios
 Estado Analítico de la Deuda y Otros Pasivos
 Del 1 de enero al 31 de diciembre de 2014
 (Miles de Pesos)

Denominación de las Deudas	Moneda de Contratación	Institución o País Acreedor	Saldo Inicial del Periodo	Saldo Final del Periodo
DEUDA PÚBLICA				
Corto Plazo				
Deuda Interna			.0	.0
Instituciones de Crédito			.0	.0
Títulos y Valores			.0	.0
Arrendamientos Financieros			.0	.0
Deuda Externa			.0	.0
Organismos Financieros Internacionales			.0	.0
Deuda Bilateral			.0	.0
Títulos y Valores			.0	.0
Arrendamientos Financieros			.0	.0
Subtotal a Corto Plazo			.0	.0
Largo Plazo				
Deuda Interna			.0	.0
Instituciones de Crédito			.0	.0
Títulos y Valores			.0	.0
Arrendamientos Financieros			.0	.0
Deuda Externa			.0	.0
Organismos Financieros Internacionales			.0	.0
Deuda Bilateral			.0	.0
Títulos y Valores			.0	.0
Arrendamientos Financieros			.0	.0
Subtotal a Largo Plazo			.0	.0
Otros Pasivos			.0	1,545.7
Total de Deuda y Otros Pasivos			.0	1,545.7

NOTAS A LOS ESTADOS FINANCIEROS

NOTAS DE DESGLOSE

1. ESTADO DE SITUACIÓN FINANCIERA

ACTIVO

• Efectivo y Equivalentes

El saldo de esta cuenta por 11 millones 17.8 miles de pesos, se constituye por las cuentas bancarias contratadas por Banco Mercantil del Norte, S.A (Banorte), en donde se depositan los recursos por concepto de subsidio estatal.

Los saldos reflejan la situación actual de las operaciones del organismo.

Al 31 de diciembre de 2014 y 2013, este rubro se encuentra integrado por:

Concepto	2014	2013
Banorte (Cta. 309)	\$ 8,796.8	\$ 10,356.5
Banorte (Cta. 318)	2,221.0	1,137.9
Total	\$ 11,017.8 =====	\$ 11,494.4 =====

• Derechos a recibir Efectivo y Equivalentes y Bienes o Servicios a Recibir

El saldo de esta cuenta por 5 mil pesos representa el importe pendiente de cobro de los deudores diversos, el cual se integra de la siguiente manera:

Deudores	2014	2013
Javier Martínez Cruz	\$0.8	\$0.0
Norma Aransasu Valdez Pedraza	4.1	0.0
Total	\$5.0 =====	\$0.0 =====

• Bienes Disponibles para su Transformación o Consumo (inventarios)

No Aplica.

• Inversiones Financieras

No Aplica.

• Bienes Muebles, Inmuebles e Intangibles

El valor histórico del activo circulante por 17 millones 15.7 miles de pesos, más lo que representó el incremento por actualización de 174.7 miles de pesos, determinó un actualizado al 31 de

ITAIPEMyM

diciembre de 2014 de 17 millones 190.4 miles de pesos, el valor actualizado de la depreciación de 10 millones 414.3 miles de pesos, determino un valor neto de 6 millones 776.1 miles de pesos.

Los bienes muebles se integran de la siguiente manera:

Bienes Muebles	Costo de Adquisición	Revaluación	Total 2014	total 2013	Tase de depreciación
Mobiliario y Equipo de Oficina	3,171.2	52.8	3,224.0	3,200.9	20%
Equipo de Computo	7,128.9	102.8	7,231.7	6,653.8	3%
Equipo de Comunicación	227.0	7.1	234.1	234.2	10%
Equipo Fotográfico	90.3	1.5	91.8	65.2	10%
Equipo Eléctrico y Electrónico	1,887.3	0.8	1,888.1	1,888.1	10%
Vehículos y Equipo de Transporte	4,511.0	9.7	4,520.7	2,558.7	10%
Total	17,015.7	174.7	17,190.4	14,600.9	
Depreciación Acumulada de Bienes Muebles	10,337.4	76.9	10,414.3	8,527.3	
Bienes Muebles Netos	6,678.3	97.8	6,776.1	6,073.6	
	=====	=====	=====	=====	

Éste rubro se expresa a su valor de adquisición así como su actualización hasta el 31 de diciembre 2007 determinado con base a las aplicaciones de factores derivados del Índice Nacional de Precios al Consumidor (INPC). La depreciación se aplica a la vida útil de los activos, sobre la base de su valor al cierre del ejercicio. A partir del 1 de enero de 2008 se cambiaron las tasas de depreciación de los activos fijos que se venían utilizando, con motivo de un cambio en las estimaciones, de las vidas útiles de los activos.

Ésta nueva política fue establecida por la Secretaría de Finanzas a través del Manual Único de Contabilidad Gubernamental para las Dependencias y Entidades Públicas del Gobierno del Estado de México.

Los bienes muebles relacionados están en proceso de conciliación con contabilidad, así mismo, la depreciación acumulada está en proceso de calcularse de conformidad con el inventario físico.

El instituto no cuenta con bienes inmuebles dentro de su patrimonio

- **Estimaciones y Deterioros**

No Aplica.

- **Otros Activos**

No Aplica.

PASIVO

CUENTAS POR PAGAR A CORTO PLAZO

Al 31 de diciembre de 2014 los pasivos a corto plazo están integrados por:

Proveedores	2014	2013
Grupo Empresarial Optima S.A de C.V.	1,184.6	0.0
Núñez & Gambver, Auditores S.C.	159.0	0.0
Construcciones y Proyectos EME S.A de C.V.	113.2	0.0
Hir Compañía de Seguros S.A de C.V	58.6	0.0
Ruth Yura Joyner Mena	30.4	0.0
Totales	1,545.7	0.0
	=====	=====

2. ESTADO DE ACTIVIDADES

Conceptos	Importe
Transferencias, Asignaciones, Subsidios y Otras Ayudas	\$ 74,440.0
Otros Ingresos y Beneficios Varios	\$ 71.2
Total de Ingresos y Otros Beneficios	\$ 74,511.2
	=====

Gastos y Pérdidas.

Conceptos	Importe
Servicios Personales	\$ 60,547.1
Materiales y Suministros	\$ 1,210.8
Servicios Generales	\$ 11,476.7
Total de Gastos y Otras Pérdidas	\$ 73,234.6
	=====

3. ESTADO DE VARIACIÓN EN LA HACIENDA PÚBLICA

La única variación en la Hacienda Pública del ITAIPEMYM, se debe al reconocimiento del ahorro generado durante el ejercicio.

4. ESTADO DE FLUJOS DE EFECTIVO

Efectivo y equivalentes

- Los saldos de efectivo y equivalentes se integran tanto en el ejercicio 2014 como en el 2013, únicamente por cuentas de cheques en moneda nacional.
- No se realizaron adquisiciones de bienes muebles mediante subsidios de capital del sector central.
- La conciliación de los Flujos de Efectivo Netos de las Actividades de Operación y la cuenta de Ahorro/Desahorro antes de Rubros Extraordinarios se presenta a continuación.

ITAIPEMYM

	2014	2013
Efectivo en Bancos - Tesorería	11,017.8	11494.4
Efectivo en Bancos- Dependencias		
Inversiones temporales (hasta 3 meses)		
Fondos con afectación específica		
Depósitos de fondos de terceros y otros	5.0	
Total de Efectivo y Equivalentes	11,022.8	11,494.4

	2014	2013
Ahorro/Desahorro antes de rubros Extraordinarios	(1,326.2)	5,382.8
<i>Movimientos de partidas (o rubros) que no afectan al efectivo.</i>		
Depreciación	1,991.1	1,839.5
Amortización		
Incrementos en las provisiones		
Incremento en inversiones producido por revaluación		
Ganancia/pérdida en venta de propiedad, planta y equipo	1,545.7	42.1
Incremento en cuentas por cobrar	5.0	826.2
Partidas extraordinarias	2,682.1	

5. CONCILIACIÓN ENTRE LOS INGRESOS PRESUPUESTARIOS Y CONTABLES, ASÍ COMO ENTRE LOS EGRESOS PRESUPUESTARIOS Y LOS GASTOS CONTABLES

Instituto de Transparencia, Acceso a la Información Pública y Protección de Datos Personales del Estado de México y Municipios Conciliación entre los Ingresos Presupuestarios y Contables Correspondiente Del 1 de Enero de 2014 al 31 de Diciembre de 2014 (Miles de Pesos)		
1. Ingresos Presupuestarios		87,546.9
2. Más ingresos contables no presupuestarios		71.2
Incremento por variación de inventarios		
Disminución del Exceso de Estimaciones por pérdida o deterioro u obsolescencia		
Disminución del exceso de provisiones		
Otros ingresos y beneficios varios		71.2
Otros ingresos contables no presupuestarios		
3. Menos ingresos presupuestarios no contables		13,106.9
Productos de capital		
Aprovechamientos capital		
Ingresos derivados de financiamientos		
Otros ingresos presupuestarios no contables		13,106.9
4. Ingresos Contables (4 = 1 + 2 - 3)		74,511.2

ITAIPEMYM

Instituto de Transparencia, Acceso a la Información Pública y Protección de Datos Personales del Estado de México y Municipios Conciliación entre los Egresos Presupuestarios y los Gastos contables Correspondiente Del 1 de Enero de 2014 al 31 de Diciembre de 2014 (Miles de Pesos)		
1.- Total de egresos (presupuestarios)		76,528.5
2.- Menos egresos presupuestarios no contables		3,292.1
Mobiliario y equipo de administración	1151.6	
Mobiliario y equipo educacional y recreativo		
Equipo e instrumental médico y de laboratorio		
Vehículos y equipo de Transporte	2065.9	
Equipo de defensa y seguridad		
Maquinaria, otros equipos y herramientas		
Activos biológicos		
Bienes inmuebles		
Activos intangibles	74.6	
Obra pública en bienes propios		
Acciones y participaciones de capital		
Compra de títulos y valores		
Inversiones en fideicomisos, mandatos y otros análogos		
Provisiones para contingencias y otras erogaciones especiales		
Amortización de la deuda pública		
Adeudos de ejercicios fiscales anteriores (ADEFAS)		
Otros Egresos Presupuestales No Contables	0	
3. Más gastos contables no presupuestales		2,589.6
Estimaciones, depreciaciones, deterioros, obsolescencia y amortizaciones	1991.1	
Provisiones		
Disminución de inventarios		
Aumento por insuficiencia de estimaciones por pérdida o deterioro u obsolescencia		
Aumento por insuficiencia de provisiones		
Otros Gastos	598.5	
Otros Gastos Contables No Presupuestales		
4. Total de Gasto Contable (4 = 1 - 2 + 3)		75,826.0

NOTAS DE MEMORIA (CUENTAS DE ORDEN)

CUENTAS DE ORDEN CONTABLES (Miles de Pesos)		
	<u>2 0 1 4</u>	<u>2 0 1 3</u>
CUENTAS DEUDORAS		
Bienes Muebles e Inmuebles en Comodato		
NO APLICA	<u>0</u>	<u>0</u>
CUENTAS ACREEDORAS		
Comodato de Bienes Muebles e Inmuebles		
	<u>0</u>	<u>0</u>

CUENTAS DE ORDEN PRESUPUESTALES (Miles de Pesos)		
	<u>2 0 1 4</u>	<u>2 0 1 3</u>
CUENTAS DEUDORAS		
Ley de Ingresos Estimada	86,010.0	77,071.3
Presupuesto de Egresos por Ejercer de Gastos de Funcionamiento	9,275.3	11,274.3
Presupuesto de Egresos Devengado de Gastos de Funcionamiento	927.2	64,720.7
Presupuesto de Egresos Pagado de Gastos de Funcionamiento	72,307.5	
	<u>168,520.0</u>	<u>153,066.3</u>
CUENTAS ACREEDORAS		
Ley de Ingresos por Ejecutar	-1,536.9	4,879.3
Ley de Ingresos Devengado		
Ley de Ingresos Recaudado	87,546.9	72,192.0
Presupuesto de Egresos Aprobado de Gastos de Funcionamiento	82,510.0	75,995.0
	<u>168,520.0</u>	<u>153,066.3</u>

NOTAS DE GESTIÓN ADMINISTRATIVA

1. INTRODUCCIÓN:

El ejercicio 2014 estuvo impactado por la incertidumbre económica, por lo que el GEM en previsión de los efectos que pudiesen tener en el presupuesto Estatal, reforzó las medidas de austeridad, racionalidad y disciplina presupuestal, con el Acuerdo para la Contención del Gasto y el Ahorro Presupuestario en la Administración Pública Estatal para el ejercicio Fiscal 2014.

2. PANORAMA ECONÓMICO FINANCIERO

Al Instituto de Transparencia, Acceso a la Información Pública y Protección de Datos Personales del Estado de México y Municipios, se le asignan participaciones estatales, el ejercicio de los recursos se efectúa conforme a las determinaciones del Pleno y a su vez comunica al Ejecutivo del Estado, a través de la Secretaría, cuando ésta así lo requiera, la distribución presupuestal que acuerde, así como el resultado de su ejercicio y aplicación mismas que influyen en la toma de decisiones de la administración.

3. AUTORIZACIÓN E HISTORIA

Constitución y objeto del Organismo Autónomo

El Instituto de Transparencia y Acceso a la Información Pública y Protección de Datos Personales del Estado de México y Municipios (ITAIPEMYM) se creó jurídicamente como un organismo público Autónomo descentralizado, con personalidad jurídica y patrimonio propio, creado por decreto No. 46 y publicado en la gaceta del gobierno número 83 de fecha 30 de abril de 2004. A partir del 24 de julio de 2008, el Instituto deja de ser un organismo público descentralizado constituyéndose como un órgano autónomo según decreto número 172, publicado en la Gaceta del Gobierno número 16.

Órgano de Gobierno

El organismo está representado por un Pleno que se integra por cinco Comisionados, y éste es dirigido por un Comisionado Presidente.

4. ORGANIZACIÓN Y OBJETO SOCIAL

Objeto social

Conforme a lo establecido en el Artículo 56 de la Ley de Transparencia y Acceso a la Información Pública del Estado de México y Municipios, el Instituto de Transparencia y Acceso a la Información Pública del Estado de México y Municipios tiene por objeto la difusión, protección y respeto al derecho de acceso a la información pública y a la protección de datos personales.

Principal Actividad

- I. De acuerdo al artículo 60 de la Ley de su creación, el Instituto de Transparencia, y Acceso a la Información Pública tendrá las siguientes atribuciones:
- II. Interpretar en el orden administrativo la presente Ley.
- III. Vigilar en el ámbito de su competencia el cumplimiento de la presente Ley.
- IV. Establecer lineamientos y criterios de carácter obligatorio en materia de acceso a la información pública para todos los Sujetos Obligados de la Ley, y vigilar su cumplimiento.
- V. Derogada.

- VI. Emitir criterios para la clasificación de la información pública y vigilar su cumplimiento.
- VII. Derogada.
- VIII. Conocer y resolver los recursos de revisión que promuevan los particulares en contra de actos de los Sujetos Obligados por esta Ley. Dichas resoluciones tendrán efectos de pleno derecho para los sujetos obligados.
- IX. Solicitar a los Sujetos Obligados los datos para la integración de su informe anual, incluidas las consultas verbales atendidas.
- X. Proporcionar asesoría y apoyo técnico a los Sujetos Obligados para la elaboración y ejecución de programas de información.
- XI. Proporcionar a los sujetos obligados un sitio web dentro de sus ordenadores o servidores. El cual deberá contener cuando menos la Información Pública de Oficio, así como cualquier otra información que se considere conveniente difundir en materia de transparencia y acceso a la información pública y la protección de datos personales.
- XII. Hacer del conocimiento del órgano de control interno o equivalente de cada Sujeto Obligado las infracciones a esta Ley.
- XIII. Elaborar formatos de solicitudes de acceso a la información pública y orientar a los particulares.
- XIV. Coadyuvar a la elaboración y aplicación de los criterios para conservación y archivo de la información pública.
- XV. Realizar y difundir estudios e investigaciones que contribuyan al objeto de esta Ley.
- XVI. Capacitar a los servidores públicos en materia de acceso a la información.
- XVII. Difundir entre los servidores públicos y los particulares los beneficios del manejo público de la información, así como sus responsabilidades en el buen uso y conservación de aquella.
- XVIII. Rendir informe anual de actividades a través de su Presidente ante el Pleno de la Legislatura, dentro del primer periodo ordinario de sesiones del año.
- XIX. Designar, a través de su Presidente, a los servidores públicos de su adscripción y administrar sus recursos materiales y financieros.
- XX. Elaborar y remitir a la Secretaría de Finanzas, su proyecto de presupuesto anual para que sea integrado al Proyecto de Presupuesto del Gobierno del Estado.
- XXI. Expedir su Reglamento Interior y demás normas de operación.
- XXII. Administrar los recursos humanos, bienes y patrimonio del Instituto, así como determinar y autorizar su estructura orgánica y su personal.
- XXIII. Realizar de oficio y a petición de parte, si existen elementos suficientes a juicio del Pleno del Instituto, análisis y recomendaciones, o en su caso, lineamientos en relación con presuntos incumplimientos a las disposiciones de la Ley.
- XXIV. Emitir comunicados públicos sobre el incumplimiento de sus resoluciones o por infracciones reiteradas a la Ley, en el ámbito de su competencia.
- XXV. Ordenar a los sujetos obligados, la ejecutoria en la entrega de información en términos de la presente Ley.

- XXVI. Revisar los criterios de clasificación, desclasificación y custodia de la información reservada y confidencial, en el ámbito de su competencia.
- XXVII. Establecer procedimientos para verificar las acciones realizadas por los Sujetos Obligados en el cumplimiento de sus obligaciones en términos de la presente Ley.
- XXVIII. Nombrar al contralor Interno del Instituto, y
- XXIX. Las demás que le confiere la presente Ley y otras disposiciones aplicables.

Ejercicio Fiscal

El ejercicio fiscal del ITAIPEMYM es el comprendido del 1º de enero al 31 de diciembre de cada año calendario.

Consideraciones Fiscales

Por su condición, los fines que persigue y por ser un Organismo Autónomo del Gobierno del Estado de México, es una entidad con fines no lucrativos y por ello, no es contribuyente del Impuesto Sobre la Renta; sin embargo, es responsable solidaria por las retenciones y entero de los impuestos por pagos a terceros sujetos retención tales como servicios profesionales, arrendamientos y remuneraciones al personal, así como de exigir documentación que reúna requisitos fiscales cuando esté obligado a ello.

Derivado de esto, al organismo no le es aplicable la normatividad establecida en la Norma de Información financiera D-4 “Impuesto a la Utilidad”

Estructura Organizacional Básica

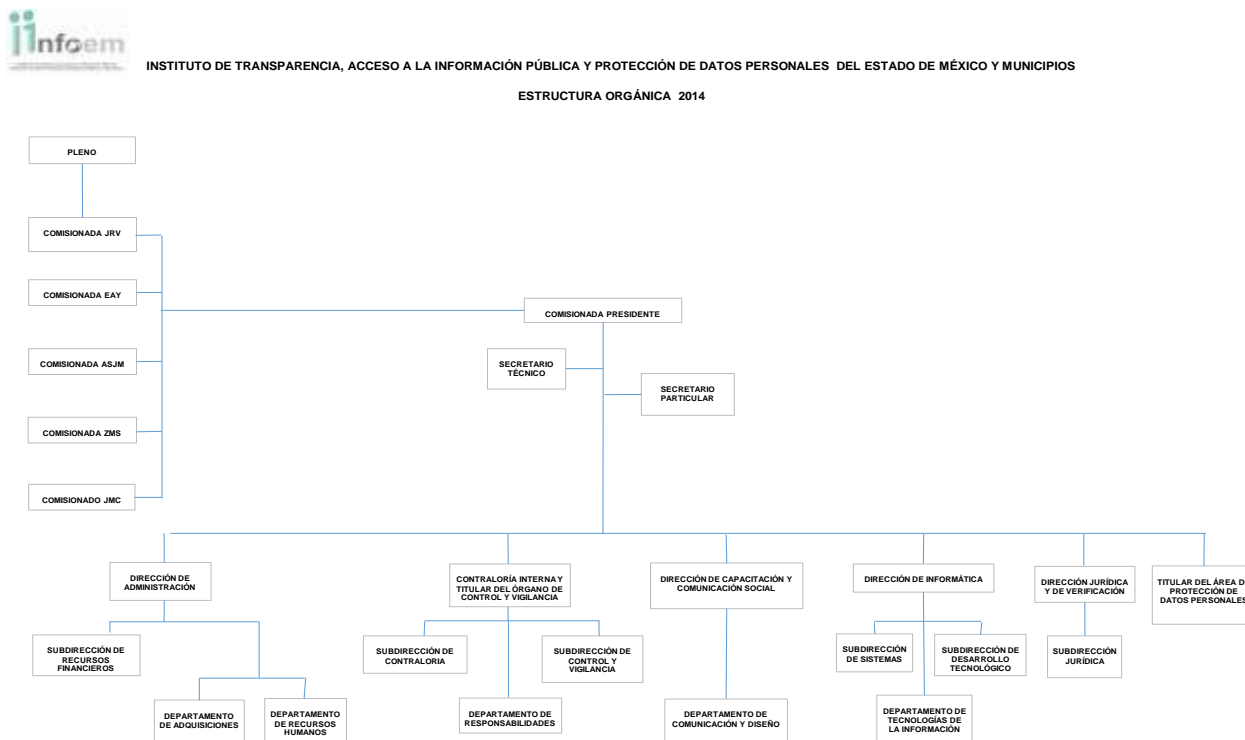

5. BASES DE PREPARACIÓN DE LOS ESTADOS FINANCIEROS

PRINCIPALES POLÍTICAS CONTABLES

El 31 de diciembre de 2008 se publicó en el Diario Oficial de la Federación la Ley General de Contabilidad Gubernamental (LGCG), que entró en vigor el 1º de enero de 2009, y es de

observación obligatoria para los poderes Ejecutivo, Legislativo y Judicial de la Federación, los Estados y el distrito Federal; los Ayuntamientos de los Municipios; los Órganos político-Administrativos de las Demarcaciones Territoriales del Distrito Federal; las Entidades de la administración Pública Paraestatal, ya sean federales, estatales o municipales y los Órganos Autónomos Federales y Estatales.

La Ley tiene como Objetivo establecer los criterios generales que regirán la contabilidad gubernamental y la emisión de la información financiera de los entes públicos, con la finalidad de lograr la armonización contable a nivel nacional, para lo cual fue creado el Consejo Nacional de Armonización Contable (CONAC) como órgano de coordinación.

Con la finalidad de dar cumplimiento al Objetivo de la armonización contable y establecer los ejercicios presupuestales en que tendrá aplicación el conjunto de normas aplicables, el 15 de diciembre de 2010 el Consejo Nacional de Armonización Contable emitió el Acuerdo de interpretación sobre las obligaciones establecidas en los Artículos transitorios de la LGCG que incluye a los organismos Autónomos con la obligación, a partir del 1 de enero de 2012, de realizar registros contables con base acumulativa, apegándose al marco conceptual y a los postulados básicos de contabilidad gubernamental, así como a las normas y metodologías que establezcan los momentos contables, los clasificadores y los manuales de contabilidad armonizados, y de acuerdo con las respectivas matrices de conversión con las características señaladas en los artículos 40 y 41 de la LGCG. Consecuentemente, a partir de la fecha señalada tienen la obligación de emitir información contable, presupuestaria y programática sobre la base técnica prevista en los documentos técnico-contables mencionados en dicho acuerdo.

Así mismo en adecuación a la LGCG el Instituto prepara su información financiera de acuerdo a lo establecido por el Manual Único de Contabilidad Gubernamental para las Dependencias y Entidades Públicas del Gobierno y Municipios del Estado de México.

6. POLÍTICAS DE CONTABILIDAD SIGNIFICATIVAS

Estado de Flujos de Efectivo

A partir del 1º de enero de 2008, se establece como obligatorio la preparación del estado de flujos de efectivo con base en los procedimientos contenidos en la NIF B-2, cuyo propósito esencial es proporcionar información que muestre el comportamiento de los flujos de efectivo durante el ejercicio, sin embargo el Instituto prepara éste Estado financiero de acuerdo a los lineamientos establecidos en la LGCG emitidos por el CONAC en el Diario Oficial de la Federación del 6 de octubre de 2014 y la Gaceta del Gobierno del 13 de octubre del mismo año.

Reconocimiento de los Efectos de la Inflación en la Información Financiera

Los presentes estados de situación financiera, están preparados conforme a las disposiciones normativas establecidas en la circular técnica de información financiera para el reconocimiento de los efectos de la inflación emitida por la Secretaría de Finanzas. A partir del 1 de enero del 2008 no se reconocen los efectos de inflación, debido a que la inflación anual promedio de los últimos tres ejercicios 2011 a 2013, no fue superior al 100% lo que la referida circular técnica califica de entorno económico no inflacionario. En cambio los estados financieros de 2007, si muestran los efectos inflacionarios hasta el 31 de diciembre de dicho año, debido a que la circular técnica en vigor así lo establecían.

Los porcentajes de inflación de los tres últimos ejercicios 2011 a 2013 fueron del 11.36%, por lo que se ha operado dentro de un entorno económico no inflacionario. El reconocimiento de los efectos de la inflación se presentará en adelante solo si se rebasa el 26% mencionado con anterioridad.

Otros Aspectos de Contabilidad.

- a. El ITAIPEMYM no realizó durante el ejercicio 2014 operaciones en el extranjero.
- b. No tiene inversiones en acciones de Compañías subsidiarias.

- c. No tiene inventarios de mercancías para venta, por lo que no se determina costo de lo vendido.
- d. Beneficios a empleados: Las primas de antigüedad que los trabajadores tienen derecho a percibir al terminar la relación laboral después de 15 años de servicios, se llevan a resultados en el año en que se pagan tales servicios de acuerdo a los lineamientos establecidos por el Presupuesto de Egresos.
- e. Los demás pagos basados en antigüedad a que pueden tener derecho los trabajadores en caso de separación o muerte, de acuerdo a la Ley del Trabajo de Servidores Públicos del Estado de México y Municipios, se llevan a resultados en el año en que se vuelven exigibles.
- f. No se ha revelado ningún cálculo de reserva actuarial.
- g. No se han registrado provisiones o reservas que revelar en los estados financieros.
- h. Durante el ejercicio fiscal de 2014, no se realizaron reclasificaciones, depuraciones o cancelación de saldo alguno.

7. POSICIÓN EN MONEDA EXTRANJERA Y PROTECCIÓN POR RIESGO CAMBIARIO

No Aplica.

8. REPORTE ANALÍTICO DEL ACTIVO

Tratándose de adquisiciones de bienes muebles, con un costo igual o mayor a 35 salarios mínimos generales del distrito federal, se registran contablemente en el activo y la unidad ejecutora del gasto que los adquiera deberá incluirlos en el sistema de control patrimonial para asignar un número de inventario interno y tener un control sobre estos, al mes siguiente de su adquisición se calcula la depreciación de los bienes de acuerdo al porcentaje que marca el Manual Único de Contabilidad Gubernamental para las Dependencias y Entidades Públicas del Gobierno y Municipios del Estado de México.

En caso de los bienes de consumo inmediato su registro se lleva directamente al gasto ya que su monto es mínimo.

El ITAIPEMYM está en proceso de levantamiento del inventario físico de bienes muebles por lo que la determinación de la vida útil o porcentajes de depreciación, deterioro o amortización utilizados en los diferentes tipos de activos y cambios en el porcentaje de depreciación o valor residual de los activos, no se ha determinado con exactitud.

No se capitalizaron gastos en el ejercicio, tanto financieros como de investigación y desarrollo.

No se tienen riesgos por tipo de cambio o tipo de interés de las inversiones financieras.

El ITAIPEMYM no tiene bienes construidos.

9. FIDEICOMISOS, MANDATOS Y ANÁLOGOS

No Aplica.

10. REPORTE DE RECAUDACIÓN

No Aplica.

11. INFORMACIÓN SOBRE LA DEUDA Y EL REPORTE ANALÍTICO DE LA DEUDA

No Aplica.

12. CALIFICACIONES OTORGADAS

No Aplica.

13. PROCESO DE MEJORA

a) Principales Políticas de Control Interno

El Instituto de Transparencia, Acceso a la Información Pública y Protección de Datos Personales de Estado de México tiene en proceso de actualización el Reglamento Interior, así mismo se tiene contemplado la modificación de la estructura orgánica para la creación de nuevos departamentos que requiera el Instituto por su naturaleza.

14. INFORMACIÓN POR SEGMENTOS

No Aplica.

15. EVENTOS POSTERIORES AL CIERRE

No Aplica.

16. PARTES RELACIONADAS

No Aplica.

17. RESPONSABILIDAD SOBRE LA PRESENTACIÓN RAZONABLE DE LOS ESTADOS FINANCIEROS

“Bajo protesta de decir verdad declaramos que los Estados Financieros y sus notas, son razonablemente correctos y son responsabilidad del emisor”.

El Despacho González, Vázquez Rodríguez y Cía., S.C., dictaminó los Estados Financieros del Instituto de Transparencia y Acceso a la Información Pública del Estado de México y Municipios al 31 de Diciembre de 2014, mediante el cual expresa la opinión de que presentan razonablemente, en todos los aspectos importantes, la situación financiera del Instituto.

INFORMACIÓN PRESUPUESTARIA

ITAIPEMYM

Instituto de Transparencia, Acceso a la Información Pública y Protección de Datos Personales del Estado de México y Municipios
Estado Analítico de Ingresos
Del 1 de enero al 31 de diciembre de 2014
(Miles de pesos)

Rubro de Ingresos	Ingreso					Diferencia (6= 5 - 1)
	Estimado	Ampliaciones y Reducciones	Modificado	Devengado	Recaudado	
	(1)	(2)	(3= 1 + 2)	(4)	(5)	
Impuestos			.0			.0
Cuotas y Aportaciones de Seguridad Social			.0			.0
Contribuciones de Mejoras			.0			.0
Derechos			.0			.0
Productos	.0	.0	.0	.0	.0	.0
Corriente			.0			.0
Capital			.0			.0
Aprovechamientos	.0	.0	.0	.0	.0	.0
Corriente			.0			.0
Capital			.0			.0
Ingresos por Ventas de Bienes y Servicios			.0		71.2	71.2
Participaciones y Aportaciones			.0			.0
Transferencias, Asignaciones, Subsidios y Otras Ayudas	74,520.0	.0	74,520.0		74,440.0	-80.0
Ingresos Derivados de Financiamientos		11,490.0	11,490.0		13,035.7	13,035.7
Total	74,520.0	11,490.0	86,010.0	.0	87,546.9	13,026.9
				Ingresos excedentes¹		13,026.9

Estado Analítico de Ingresos Por Fuente de Financiamiento	Ingreso					Diferencia (6= 5 - 1)
	Estimado	Ampliaciones y Reducciones	Modificado	Devengado	Recaudado	
	(1)	(2)	(3= 1 + 2)	(4)	(5)	
Ingresos del Gobierno	.0	.0	.0	.0	.0	.0
Impuestos			.0			.0
Contribuciones de Mejoras			.0			.0
Derechos			.0			.0
Productos	.0	.0	.0	.0	.0	.0
Corriente			.0			.0
Capital			.0			.0
Aprovechamientos	.0	.0	.0	.0	.0	.0
Corriente			.0			.0
Capital			.0			.0
Participaciones y Aportaciones			.0			.0
Transferencias, Asignaciones, Subsidios y Otras Ayudas			.0			.0
Ingresos de Organismos y Empresas	74,520.0	.0	74,520.0	.0	74,511.2	-8.8
Cuotas y Aportaciones de Seguridad Social			.0			.0
Ingresos por Ventas de Bienes y Servicios			.0		71.2	71.2
Transferencias, Asignaciones, Subsidios y Otras Ayudas	74,520.0		74,520.0		74,440.0	-80.0
Ingresos derivados de financiamiento	.0	11,490.0	11,490.0	.0	13,035.7	13,035.7
Ingresos Derivados de Financiamientos		11,490.0	11,490.0		13,035.7	13,035.7
Total	74,520.0	11,490.0	86,010.0	.0	87,546.9	13,026.9
				Ingresos excedentes¹		13,026.9

CUENTA PÚBLICA DEL GOBIERNO, ORGANISMOS AUXILIARES Y AUTÓNOMOS DEL ESTADO DE MÉXICO 2014

INGRESOS (Miles de Pesos)							
INGRESOS	PREVISTO	PRESUPUESTO 2014		TOTAL AUTORIZADO	RECAUDADO	VARIACIÓN	
		ASIGNACIONES Y/O AMPLIACIONES	REDUCCIONES Y/O DISMINUCIONES			IMPORTE	%
PARTICIPACIONES, APORTACIONES, TRANSFERENCIAS, ASIGNACIONES, SUBSIDIOS Y OTRAS AYUDAS	74,520.0			74,520.0	74,440.0	80.0	.1
Subsidio	74,520.0			74,520.0	74,440.0	80.0	.1
OTROS INGRESOS Y BENEFICIOS		11,490.0		11,490.0	13,106.9	-1,616.9	-14.1
Pasivos Pendientes de Liquidar al Cierre del Ejercicio					1,545.7	9,944.3	86.5
Disponibilidades Financieras		11,490.0		11,490.0	11,490.0	-1,490.0	
Ingresos Diversos					71.2	-71.2	
T O T A L	74,520.0	11,490.0		86,010.0	87,546.9	-1,536.9	-1.8

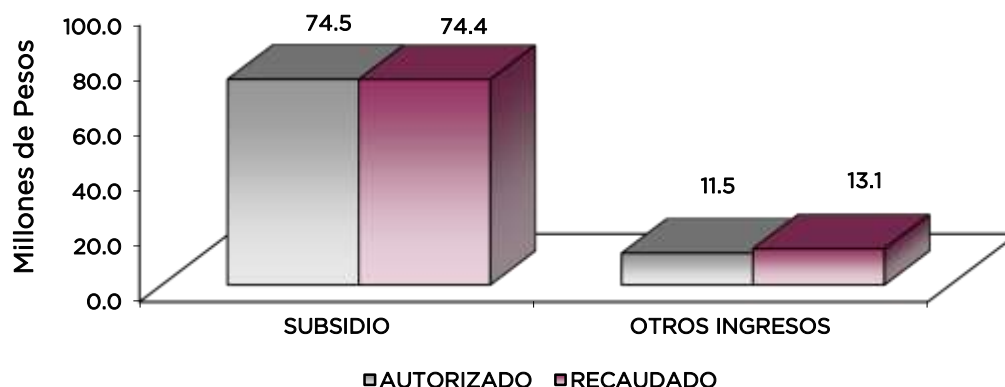

NOTAS AL PRESUPUESTO DE INGRESOS

INGRESOS

Se tuvo previsto recaudar ingresos por 74 millones 520 mil pesos para el ejercicio 2014, posteriormente se registraron ampliaciones por 11 millones 490 mil pesos, por lo que se obtuvo un autorizado de 86 millones 10 mil pesos, lográndose un recaudado de 87 millones 546.9 miles de pesos, por lo que se obtuvo una variación de más por 1 millón 536.9 miles de pesos, lo que represento el 1.8 por ciento, respecto al monto previsto.

La variación se dio principalmente en Otros Ingresos y Beneficios.

PARTICIPACIONES, APORTACIONES, TRANSFERENCIAS, ASIGNACIONES SUBSIDIOS Y OTRAS AYUDAS

Para este concepto se previó recaudar 74 millones 520 mil pesos, y se lograron 74 millones 440 mil pesos, obteniéndose una variación de menos por 80 mil pesos, lo cual represento el 0.1 por ciento menos respecto al monto previsto.

OTROS INGRESOS Y BENEFICIOS

En este rubro se registraron ampliaciones por 11 millones 490 miles de pesos, teniendo un recaudado por 13 mil 106.9 miles de pesos de los cuales 1 mil 545.7 miles de pesos que corresponden a Pasivos Pendientes de Liquidar al Cierre del Ejercicio, 11 millones 490 mil pesos a Disponibilidades Financieras y 71.2 miles de pesos correspondientes a Ingresos Diversos.

ITA IPEM y M

Instituto de Transparencia, Acceso a la Información Pública y Protección de Datos Personales del Estado de México y Municipios Estado Análítico del Ejercicio del Presupuesto de Egresos Clasificación por Objeto del Gasto (Capítulo y Concepto) Del 1 de enero al 31 de diciembre de 2014 (Miles de Pesos)

Concepto	Egresos					Subejercicio
	Aprobado	Ampliaciones/ (Reducciones)	Modificado	Devengado	Pagado	
	1	2	3 = (1 + 2)	4	5	
Servicios Personales	61,119.0	8,500.0	69,619.0	58.6	60,488.5	69,560.4
Remuneraciones al Personal de Carácter Permanente	22,416.5	5,345.7	27,762.2	-	21,165.5	27,762.2
Remuneraciones al Personal de Carácter Transitorio	-	-	-	-	-	-
Remuneraciones Adicionales y Especiales	28,169.9	3,054.3	31,224.2	-	30,282.8	31,224.2
Seguridad Social	5,941.4	-	5,941.4	58.6	5,095.6	5,882.8
Otras Prestaciones Sociales y Económicas	4,591.2	100.0	4,691.2	-	3,944.6	4,691.2
Previsiones	-	-	-	-	-	-
Pago de Estímulos a Servidores Públicos	-	-	-	-	-	-
Materiales y Suministros	1,235.0	-	1,235.0	-	1,210.8	1,235.0
Materiales de Administración, Emisión de Documentos y Artículos Oficiales	385.0	64.5	449.5	-	439.9	449.5
Alimentos y Utensilios	110.0	12.4	97.6	-	97.5	97.6
Materias Primas y Materiales de Producción y Comercialización	-	-	-	-	-	-
Materiales y Artículos de Construcción y de Reparación	65.0	53.3	118.3	-	118.3	118.3
Productos Químicos, Farmacéuticos y de Laboratorio	10.0	8.0	2.0	-	2.0	2.0
Combustibles, Lubricantes y Aditivos	480.0	84.8	395.2	-	380.7	395.2
Vestuario, Blancos, Prendas de Protección y Artículos Deportivos	-	1.5	1.5	-	1.5	1.5
Materiales y Suministros Para Seguridad	-	-	-	-	-	-
Herramientas, Refacciones y Accesorios Menores	185.0	14.1	170.9	-	170.9	170.9
Servicios Generales	9,416.0	2,240.0	11,656.0	868.6	10,608.1	10,787.4
Servicios Básicos	1,900.0	453.9	1,446.1	-	1,360.7	1,446.1
Servicios de Arrendamiento	1,200.0	77.5	1,122.5	-	1,122.5	1,122.5
Servicios Profesionales, Científicos, Técnicos y Otros Servicios	700.0	306.2	1,006.2	159.0	847.2	847.2
Servicios Financieros, Bancarios y Comerciales	190.0	22.6	212.6	-	209.7	212.6
Servicios de Instalación, Reparación, Mantenimiento y Conservación	2,076.0	1,029.2	3,105.2	679.2	2,416.8	2,426.0
Servicios de Comunicación Social y Publicidad	1,000.0	337.7	1,337.7	30.4	1,307.3	1,307.3
Servicios de Traslado y Viáticos	-	1,210.1	1,210.1	-	1,128.3	1,210.1
Servicios Oficiales	100.0	117.1	217.1	-	217.1	217.1
Otros Servicios Generales	2,250.0	251.5	1,998.5	-	1,998.5	1,998.5
Transferencias, Asignaciones, Subsidios y Otras Ayudas	150.0	148.2	1.8	-	1.8	1.8
Transferencias Internas y Asignaciones al Sector Público	-	-	-	-	-	-
Transferencias al Resto del Sector Público	-	-	-	-	-	-
Subsidios y Subvenciones	-	-	-	-	-	-
Ayudas Sociales	150.0	148.2	1.8	-	1.8	1.8
Pensiones y Jubilaciones	-	-	-	-	-	-
Transferencias a Fideicomisos, Mandatos y Otros Análogos	-	-	-	-	-	-
Transferencias a la Seguridad Social	-	-	-	-	-	-
Donativos	-	-	-	-	-	-
Transferencias al Exterior	-	-	-	-	-	-
Bienes Muebles, Inmuebles e Intangibles	2,600.0	898.2	3,498.2	505.3	2,786.8	2,992.9
Mobiliario y Equipo de Administración	250.0	1,081.1	1,331.1	505.3	619.6	825.8
Mobiliario y Equipo Educativo y Recreativo	-	26.6	26.6	-	26.6	26.6
Equipo e Instrumental Médico y de Laboratorio	-	-	-	-	-	-
Vehículos y Equipo de Transporte	1,500.0	565.9	2,065.9	-	2,065.9	2,065.9
Equipo de Defensa y Seguridad	-	-	-	-	-	-
Maquinaria, Otros Equipos y Herramientas	-	-	-	-	-	-
Activos Biológicos	-	-	-	-	-	-
Bienes Inmuebles	-	-	-	-	-	-
Activos Intangibles	850.0	775.4	74.6	-	74.7	74.6
Inversión Pública	-	-	-	-	-	-
Obra Pública en Bienes de Dominio Público	-	-	-	-	-	-
Obra Pública en Bienes Propios	-	-	-	-	-	-
Proyectos Productivos y Acciones de Fomento	-	-	-	-	-	-
Inversiones Financieras y Otras Provisiones	-	-	-	-	-	-
Inversiones Para el Fomento de Actividades Productivas	-	-	-	-	-	-
Acciones y Participaciones de Capital	-	-	-	-	-	-
Compra de Títulos y Valores	-	-	-	-	-	-
Concesión de Préstamos	-	-	-	-	-	-
Inversiones en Fideicomisos, Mandatos y Otros Análogos	-	-	-	-	-	-
Otras Inversiones Financieras	-	-	-	-	-	-
Provisiones para Contingencias y Otras Erogaciones Especiales	-	-	-	-	-	-
Participaciones y Aportaciones	-	-	-	-	-	-
Participaciones	-	-	-	-	-	-
Aportaciones	-	-	-	-	-	-
Convenios	-	-	-	-	-	-
Deuda Pública	-	-	-	-	-	-
Amortización de la Deuda Pública	-	-	-	-	-	-
Intereses de la Deuda Pública	-	-	-	-	-	-
Comisiones de la Deuda Pública	-	-	-	-	-	-
Gastos de la Deuda Pública	-	-	-	-	-	-
Costo por Coberturas	-	-	-	-	-	-
Apoyos Financieros	-	-	-	-	-	-
Adeudos de Ejercicios Fiscales Anteriores (Adefas)	-	-	-	-	-	-
Total del Gasto	74,520.0	11,490.0	86,010.0	1,432.5	75,096.0	84,577.5

CUENTA PÚBLICA DEL GOBIERNO, ORGANISMOS AUXILIARES Y AUTÓNOMOS DEL ESTADO DE MÉXICO 2014

Instituto de Transparencia, Acceso a la Información Pública y Protección de Datos Personales del Estado de México y Municipios
Estado Analítico del Ejercicio del Presupuesto de Egresos
Clasificación Económica (por Tipo de Gasto)
Del 1 de enero al 31 de diciembre de 2014
(Miles de Pesos)

Concepto	Egresos					Subejercicio
	Aprobado	Ampliaciones/ (Reducciones)	Modificado	Devengado	Pagado	
	1	2	3 = (1 + 2)	4	5	
Gasto Corriente	71,920.0	10,591.8	82,511.8	927.2	71,803.9	81,584.6
Gasto de Capital	2,600.0	898.2	3,498.2	505.3	3,292.1	2,992.9
Amortización de la Deuda y Disminución de Pasivos			-			-
Total del Gasto	74,520.0	11,490.0	86,010.0	1,432.5	75,096.0	84,577.5

Instituto de Transparencia, Acceso a la Información Pública y Protección de Datos Personales del Estado de México y Municipios
Estado Analítico del Ejercicio del Presupuesto de Egresos
Clasificación Administrativa
Del 1 de enero al 31 de diciembre de 2014
(Miles de Pesos)

Concepto	Egresos					Subejercicio
	Aprobado	Ampliaciones/ (Reducciones)	Modificado	Devengado	Pagado	
	1	2	3 = (1 + 2)	4	5	
Entidades Paraestatales y Fideicomisos No Empresariales y No Financieros	74,520.0	11,490.0	86,010.0	1,432.5	75,096.0	84,577.5
Instituciones Publicas de Seguridad Social	-	-	-	-	-	-
Entidades Paraestatales Empresariales No Financieras con Participacion Estatal Mayoritaria	-	-	-	-	-	-
Entidaes Paraestatales Empresariales Financieras Monetarias con Participacion Estatal Mayoritaria	-	-	-	-	-	-
Entidades Paraestatales EmpresarialesFinancieras No Monetarias con Participacion Estatal Mayoritaria	-	-	-	-	-	-
Fideicomisos Financieros Publicos con Participacion Estatal Mayoritaria	-	-	-	-	-	-
Total del Gasto	74,520.0	11,490.0	86,010.0	1,432.5	75,096.0	84,577.5

Instituto de Transparencia, Acceso a la Información Pública y Protección de Datos Personales del Estado de México y Municipios
Estado Analítico del Ejercicio del Presupuesto de Egresos
Clasificación Administrativa
Del 1 de enero al 31 de diciembre de 2014
(Miles de pesos)

Concepto	Egresos					Subejercicio
	Aprobado	Ampliaciones/ (Reducciones)	Modificado	Devengado	Pagado	
	1	2	3 = (1 + 2)	4	5	
400k1 Instituto de Transparencia, Acceso a la Información Pública y Protección de Datos Personales del Estado de México y Municipios	74,520.0	11,490.0	86,010.0	1,432.5	75,096.0	84,577.5
			-			-
			-			-
			-			-
			-			-
			-			-
Total del Gasto	74,520.0	11,490.0	86,010.0	1,432.5	75,096.0	84,577.5

ITA IPE MyM

Instituto de Transparencia, Acceso a la Información Pública y Protección de Datos Personales del Estado de México y Municipios
 Estado Analítico del Ejercicio del Presupuesto de Egresos
 Clasificación Funcional (Finalidad y Función)
 Del 1 de enero al 31 de diciembre 2014
 (Miles de Pesos)

Concepto	Egresos					Subejercicio 6 = (3 - 4)
	Aprobado	Ampliaciones/ (Reducciones)	Modificado	Devengado	Pagado	
	1	2	3 = (1 + 2)	4	5	
Gobierno	74,520.0	11,490.0	86,010.0	1,432.5	75,096.0	84,577.5
Legislación			-			-
Justicia			-			-
Coordinación de la Política de Gobierno			-			-
Relaciones Exteriores			-			-
Asuntos Financieros y Hacendarios			-			-
Seguridad Nacional			-			-
Asuntos de Orden Público y de Seguridad Interior			-			-
Otros Servicios Generales	74,520.0	11,490.0	86,010.0	1,432.5	75,096.0	84,577.5
Desarrollo Social	-	-	-	-	-	-
Protección Ambiental			-			-
Vivienda y Servicios a la Comunidad			-			-
Salud			-			-
Recreación, Cultura y Otras Manifestaciones Sociales			-			-
Educación			-			-
Protección Social			-			-
Otros Asuntos Sociales			-			-
Desarrollo Económico	-	-	-	-	-	-
Asuntos Económicos, Comerciales y Laborales en General			-			-
Agropecuaria, Silvicultura, Pesca y Caza			-			-
Combustibles y Energía			-			-
Minería, Manufacturas y Construcción			-			-
Transporte			-			-
Comunicaciones			-			-
Turismo			-			-
Ciencia, Tecnología e Innovación			-			-
Otras Industrias y Otros Asuntos Económicos			-			-
Otras no Clasificadas en Funciones Anteriores	-	-	-	-	-	-
Transacciones de la Deuda Pública / Costo Financiero de la Deuda			-			-
Transferencias, Participaciones y Aportaciones entre Diferentes Niveles y Ordenes de Go			-			-
Saneamiento del Sistema Financiero			-			-
Adeudos de Ejercicios Fiscales Anteriores			-			-
Total del Gasto	74,520.0	11,490.0	86,010.0	1,432.5	75,096.0	84,577.5

Instituto de Transparencia, Acceso a la Información Pública y Protección de Datos Personales del Estado de México y Municipios
Endeudamiento Neto
 Del 01 de Enero al 31 de Diciembre del 2014
 (Miles de Pesos)

Identificación de Crédito o Instrumento	Contratación/Colocación	Amortización	Endeudamiento Neto
	A	B	C = A - B
Créditos Bancarios			
			-
			-
			-
			-
			-
Total Créditos Bancarios	-	-	-
Otros Instrumentos de Deuda			
			-
			-
			-
			-
			-
Total Otros Instrumentos de Deuda	-	-	-
TOTAL	-	-	-

Instituto de Transparencia, Acceso a la Información Pública y Protección de Datos Personales del Estado de México y Municipios
Intereses de la Deuda
 Del 1 de enero al 31 de diciembre de 2014
 (Miles de Pesos)

Identificación de Crédito o Instrumento	Devengado	Pagado
Créditos Bancarios		
Total de intereses de Créditos Bancarios	-	-
Otros Instrumentos de Deuda		
Total de intereses de Otros Instrumentos de Deuda	-	-
TOTAL	-	-

ITAIPEMYM

EGRESOS POR CAPÍTULO							
(Miles de Pesos)							
EGRESOS	PREVISTO	PRESUPUESTO		2014		VARIACIÓN	
		ASIGNACIONES Y/O AMPLIACIONES	REDUCCIONES Y/O DISMINUCIONES	TOTAL AUTORIZADO	EJERCIDO	IMPORTE	%
SERVICIOS PERSONALES	61,119.0	11,654.3	3,154.3	69,619.0	60,547.1	9,071.9	13.0
MATERIALES Y SUMINISTROS	1,235.0	211.1	211.1	1,235.0	1,210.8	24.2	2.0
SERVICIOS GENERALES	9,416.0	5,127.3	2,887.3	11,656.0	11,476.7	179.3	1.5
TRANSFERENCIAS, ASIGNACIONES, SUBSIDIOS Y OTRAS AYUDAS	150.0		148.2	1.8	1.8	0.0	.0
BIENES MUEBLES, INMUEBLES E INTANGIBLES	2,600.0	1,848.4	950.2	3,498.2	3,292.1	206.1	5.9
T O T A L	74,520.0	18,841.1	7,351.1	86,010.0	76,528.5	9,481.5	11.0

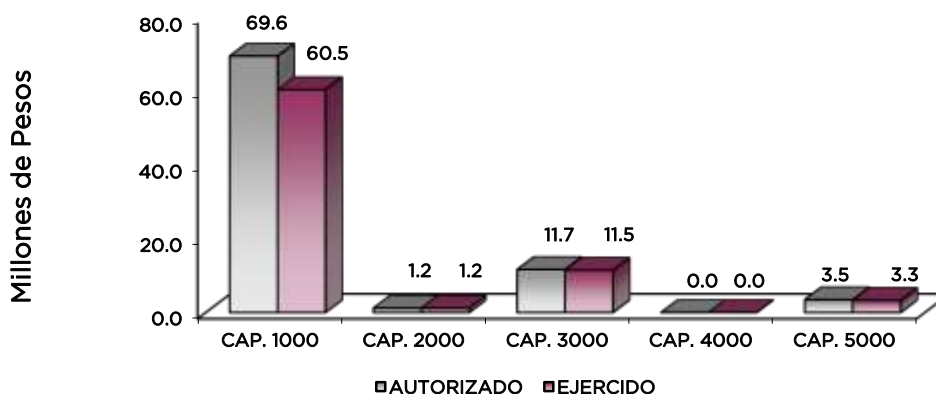

NOTAS AL PRESUPUESTO DE EGRESOS

EGRESOS

El presupuesto inicial fue de 74 millones 520 miles de pesos, presentándose ampliaciones y trasposos netos de más por 11 millones 490 mil pesos, determinándose un presupuesto modificado de 86 millones 10 mil pesos, de los cuales se ejercieron 76 millones 528.5 miles de pesos, obteniendo una variación de 9 millones 481.5 miles de pesos, equivalente a 11 por ciento menos respecto al monto autorizado.

SERVICIOS PERSONALES

El presupuesto autorizado inicial de este capítulo fue de 61 millones 119 mil pesos presentándose ampliaciones y disminuciones netas por 8 millones 500 mil pesos. Determinándose un presupuesto modificado de 69 millones 619 mil pesos, ejerciéndose 60 millones 547.1 miles de pesos, obteniendo un sub ejercido de 9 millones 71.9 miles de pesos, que represento el 13 por ciento respecto al monto autorizado.

MATERIALES Y SUMINISTROS

Se tuvo un autorizado inicial de 1 millón 235 miles de pesos, de los cuales se ejercieron 1 millón 210.8 miles de pesos, obteniéndose un sub ejercido de 24.2 miles de pesos que represento el 2 por ciento respecto al monto autorizado.

SERVICIOS GENERALES

Inicialmente se autorizaron 9 millones 416 mil pesos, posteriormente se dieron ampliaciones y trasposos netos de más por 2 millones 240 mil pesos obteniendo un presupuesto modificado de

11 millones 656 mil pesos, ejerciéndose 11 millones 476.7 miles de pesos, obteniéndose un sub ejercido de más por 179.3 miles de pesos, que represento el 1.5 por ciento respecto al monto autorizado.

TRANSFERENCIAS, ASIGNACIONES, SUBSIDIOS Y OTRAS AYUDAS.

Se tuvo un autorizado inicial de 150 mil pesos, presentando ampliaciones y traspasos netos de menos por 148.2 miles de pesos con lo que se determinó un presupuesto modificado de 1.8 miles de pesos, los cuales se ejercieron en su totalidad.

BIENES MUEBLES, INMUEBLES E INTANGIBLES

El presupuesto autorizado inicial fue de 2 millones 600 mil pesos, presentando ampliaciones y traspasos netos de más por 898.2 miles de pesos con lo que se determinó un presupuesto modificado de 3 millones 498.2 miles de pesos, de los cuales se ejercieron 3 millones 292.1 miles de pesos, teniendo un subejercido de 206.1 miles de pesos, equivalente al 5.9 por ciento respecto al monto autorizado.

INFORMACIÓN PRESUPUESTAL						
EGRESOS POR OBJETO DEL GASTO (Miles de Pesos)						
CAPÍTULO Y OBJETO DEL GASTO	P R E S U P U E S T O 2 0 1 4					
	PREVISTO	ASIGNACIONES Y/O AMPLIACIONES	REDUCCIONES Y/O DISMINUCIONES	TOTAL AUTORIZADO	EJERCIDO	VARIACIÓN
SERVICIOS PERSONALES	61,119.0	11,654.3	3,154.3	69,619.0	60,547.1	9,071.9
Sueldo Base	22,416.5	8,500.0	3,154.3	27,762.2	21,165.5	6,596.7
Prima por Años de Servicio	85.0	4.3		89.3	89.3	
Prima Vacacional	1,520.4			1,520.4	1,150.7	369.7
Aguinaldo	3,649.0			3,649.0	3,409.6	239.4
Vacaciones no Disfrutadas por Finiquito		250.0		250.0	205.0	45.0
Compensación	2,725.7	2,700.0		5,425.7	5,405.6	20.1
Compensación por Retabulación		100.0		100.0	72.1	27.9
Gratificación	18,973.4			18,973.4	18,852.4	121.0
Gratificación por Convenio	1,216.3			1,216.3	1,098.0	118.3
Cuotas de Servicio de Salud	2,079.2			2,079.2	2,064.9	14.3
Cuotas al Sistema Solidario de Reparto	1,513.1			1,513.1	1,461.0	52.1
Cuotas del Sistema de Capitalización Individual	386.9			386.9	308.1	78.8
Aportación para Financiar los Gastos Generales de Administración de ISSEMyM	208.7			208.7	174.8	33.9
Riesgo de Trabajo	253.6			253.6	200.0	53.6
Seguros y Fianzas	1,500.0			1,500.0	945.5	554.5
Seguro de Separación Individualizado	3,091.2			3,091.2	2,689.8	401.4
Liquidaciones por Indemnizaciones, por Sueldos y Salarios Caidos	1,500.0			1,500.0	1,200.0	300.0
Despensa		100.0		100.0	54.8	45.2
MATERIALES Y SUMINISTROS	1,235.0	211.1	211.1	1,235.0	1,210.8	24.2
Materiales y Útiles de Oficina	150.0	48.9		198.9	189.3	9.6
Enseres de Oficina	50.0	8.6	26.4	32.2	32.2	
Material de Foto, Cine y Grabación		1.0	.6	.4	.4	
Materiales y Útiles para el Procesamiento en Equipos y Bienes Informáticos	155.0	51.2		206.2	206.2	
Material de Información	20.0	4.8	17.0	7.8	7.8	
Material y Enseres de Limpieza	10.0		5.9	4.1	4.1	
Productos Alimenticios para Personas	100.0	17.9	36.0	81.9	81.9	
Utensilios para el Servicio de Alimentación	10.0	5.6		15.6	15.6	
Material Eléctrico y Electrónico	50.0	22.6	2.3	70.3	70.3	
Materiales Complementarios		16.5		16.5	16.5	
Materiales de Señalización		17.0	1.6	15.4	15.4	
Materiales de Construcción	15.0	2.0	.8	16.2	16.2	
Medicinas y Productos Farmacéuticos	10.0		8.0	2.0	2.0	
Combustibles, Lubricantes y Aditivos	480.0		84.8	395.2	380.6	14.6
Vestuario y Uniformes		1.2		1.2	1.2	
Blancos y Otros Productos Textiles		.3	.1	.2	.2	
Refacciones, Accesorios y Herramientas	15.0		15.0			
Refacciones y Accesorios para Equipo de Cómputo	150.0	13.5	.6	162.9	162.9	
Artículos para la Extinción de Incendios	20.0		12.0	8.0	8.0	
SERVICIOS GENERALES	9,416.0	5,127.3	2,887.3	11,656.0	11,476.7	179.3
Servicio de Energía Eléctrica	400.0		3.2	396.8	393.9	2.9
Servicio de Agua	60.0			60.0	33.5	26.5
Servicio de Telefonía Convencional	300.0		124.2	175.8	175.8	

ITAIPEMYM

CAPÍTULO Y OBJETO DEL GASTO	P R E S U P U E S T O 2 0 1 4					VARIACIÓN
	PREVISTO	ASIGNACIONES Y/O AMPLIACIONES	REDUCCIONES Y/O DISMINUCIONES	TOTAL AUTORIZADO	EJERCIDO	
Servicio de Telefonía Celular	120.0		12.8	107.2	80.3	26.9
Servicio de Radiolocalización y Telecomunicación	220.0	3.2		223.2	223.2	
Servicio de Acceso a Internet	750.0		317.0	433.0	433.0	
Servicio Postal y Telegráfico	50.0			50.0	20.8	29.2
Arrendamiento de Edificios y Locales	1,200.0		77.5	1,122.5	1,122.5	
Asesorías Asociadas a Convenios o Acuerdos	170.0	155.2	64.7	260.5	260.5	
Servicios Informáticos		19.4		19.4	19.4	
Capacitación		153.0	57.9	95.1	95.1	
Servicios de Apoyo Administrativo y Fotocopiado		2.6		2.6	2.6	
Impresión de Documentos Oficiales para la Prestación de Servicios Públicos, Identificación, Formatos Administrativos y Fiscales, Formas Valoradas, Certificados y Títulos		136.1		186.1	186.1	
Servicios de Vigilancia	480.0		50.2	429.8	429.8	
Servicios Profesionales		12.8		12.8	12.8	
Servicios Bancarios y Financieros	10.0		5.6	4.4	1.5	2.9
Seguros y Fianzas	180.0	80.0	51.8	208.2	208.2	
Adaptación de Locales, Almacenes, Bodegas y Edificios		1,061.1		1,061.1	1,061.1	
Reparación, Mantenimiento e Instalación de Mobiliario y Equipo de Oficina	50.0	84.1	33.4	100.7	91.6	9.1
Reparación, Instalación y Mantenimiento de Bienes Informáticos, microfilmación y Tecnologías de la Información	926.0	190.0	23.7	1,092.3	1,092.3	
Reparación y Mantenimiento de Vehículos Terrestres, Aéreos y Lacustres	400.0		147.8	252.2	252.2	
Servicios de Lavandería, Limpieza e Higiene	700.0		101.1	598.9	598.9	
Gastos de Publicidad y Propaganda	500.0	273.7		773.7	773.7	
Publicaciones Oficiales y de Información en general para la Difusión	500.0	340.9	281.1	559.8	559.8	
Servicios de Fotografía		4.1		4.1	4.1	
Transportación Aérea		554.2	217.0	337.2	332.5	4.7
Viáticos Nacionales		1,442.0	669.0	773.0	702.3	70.7
Otros Servicios de Traslado y Hospedaje		100.0		100.0	93.6	6.4
Congresos y Convenciones	100.0	500.0	382.9	217.1	217.1	
Otros Impuestos y Derechos	100.0		20.3	79.7	79.7	
Impuesto sobre Erogaciones por Remuneraciones al Trabajo Personal	1,500.0		117.4	1,382.6	1,382.6	
Cuotas y Suscripciones	50.0		28.7	21.3	21.3	
Gastos de Servicios Menores	600.0	14.9	100.0	514.9	514.9	
TRANSFERENCIAS, ASIGNACIONES, SUBSIDIOS Y OTRAS AYUDAS	150.0		148.2	1.8	1.8	
Premios, Estímulos, Recompensas, Becas y Seguros a Deportistas	150.0		148.2	1.8	1.8	
BIENES MUEBLES, INMUEBLES E INTANGIBLES	2,600.0	1,848.4	950.2	3,498.2	3,292.1	206.1
Muebles y Enseres		115.0	75.4	39.6	28.9	10.7
Bienes Informáticos	250.0	1,045.6	15.0	1,280.6	1,085.2	195.4
Otros Equipos Eléctricos y Electrónicos de Oficina		10.8		10.8	10.8	
Equipo de Foto, Cine y Grabación		27.0	.4	26.6	26.6	
Vehículos y Equipo de Transporte Terrestre	1,500.0	650.0	84.1	2,065.9	2,065.9	
Software	850.0		775.3	74.7	74.7	
T O T A L	74,520.0	18,841.1	7,351.1	86,010.0	76,528.5	9,481.5

INFORMACIÓN PROGRAMÁTICA

ITAIPEMyM

Instituto de Transparencia, Acceso a la Información Pública y Protección de Datos Personales del Estado de México y Municipios
 Gasto por Categoría Programática
 Del 1 de Enero de 2014 al 31 de Diciembre de 2014
 (Miles de Pesos)

Concepto	Egresos					Subejercicio 6=(3 - 4)
	Aprobado	Ampliaciones/ (Reducciones)	Modificado	Devengado	Pagado	
	1	2	3=(1 + 2)	4	5	
Programas	74,520.0	11,490.0	86,010.0	1,432.5	75,096.0	84,577.5
Subsidios: Sector Social y Privado o Entidades Federativas y Municipios	-	-	-	-	-	-
Sujetos o Relas de Operación			-			-
Otros Subsidios			-			-
Desempeño de las Funciones	74,520.0	11,490.0	86,010.0	1,432.5	75,096.0	84,577.5
Prestación de Servicios Públicos			-			-
Provisión de Bienes Públicos			-			-
Planeación, seguimiento y evaluación de políticas públicas			-			-
Promoción y Fomento			-			-
Regulación y Supervisión	74,520.0	11,490.0	86,010.0	1,432.5	75,096.0	84,577.5
Funciones de las Fuerzas Armadas (Únicamente Gobierno Federal)			-			-
Específicos			-			-
Proyectos de Inversión			-			-
Administrativos y de Apoyo	-	-	-	-	-	-
Apoyo al Proceso presupuestario y para mejorar la eficiencia institucional			-			-
Apoyo ala función pública y al mejoramiento de la gestión			-			-
Operaciones ajenas			-			-
Compromisos	-	-	-	-	-	-
Obligaciones de cumplimiento de resolución jurisdiccional			-			-
Desastres naturales			-			-
Obligaciones	-	-	-	-	-	-
Pensiones y jubilaciones			-			-
Aportaciones a la seguridad social			-			-
Aportaciones a fondos de estabilización			-			-
Aportaciones a fondos de inversión y reestructura de pensiones			-			-
Programa de Gasto Federalizado (Gobierno Federal)	-	-	-	-	-	-
Gasto Federalizado			-			-
Participaciones a entidades federativas y municipios			-			-
Costo financiero, deuda o apoyos a deudores y ahorradores de la banca			-			-
Adeudos de ejercicios fiscales anteriores			-			-
Total del Gasto	74,520.0	11,490.0	86,010.0	1,432.5	75,096.0	84,577.5

El Plan de Desarrollo del Estado de México 2011-2017, es un documento que proyecta una visión integral del Estado de México, reconoce la diversidad política, así como el perfil y la vocación económica y social de cada región y municipio, con la finalidad de establecer estrategias de acción que nos permitirán aprovechar las áreas de oportunidad y fomentar el crecimiento de las zonas rurales, urbanas y metropolitanas de la Entidad.

Gobierno de Resultados

El Gobierno Estatal está orientado a la obtención de resultados; es decir, a que las políticas públicas tengan un impacto positivo en la realidad de la Entidad, para lo cual es necesario que las mismas sean consecuencia de un proceso integral de planeación, de una ejecución eficiente de las políticas públicas y de la evaluación continua de las acciones de gobierno.

EGRESOS POR PILAR Y/O EJE TRANSVERSAL (Miles de Pesos)							
PILAR Y/O EJE TRANSVERSAL	PREVISTO	PRESUPUESTO 2014			EJERCIDO	VARIACIÓN	
		ASIGNACIONES Y/O AMPLIACIONES	REDUCCIONES Y/O DISMINUCIONES	TOTAL AUTORIZADO		IMPORTE	%
Gobierno de Resultados	74,520.0	18,841.1	7,351.1	86,010.0	76,528.5	9,481.5	11.0
T O T A L	74,520.0	18,841.1	7,351.1	86,010.0	76,528.5	9,481.5	11.0

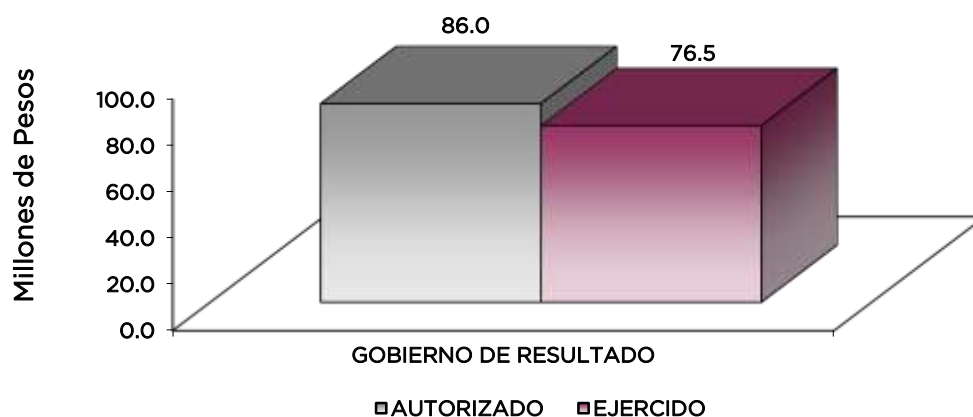

El Instituto de Transparencia y Acceso a la Información Pública del Estado de México y Municipios tiene por objeto la difusión, protección y respeto al derecho de acceso a la información pública y a la protección de datos personales.

EGRESOS POR PROGRAMA (Miles de Pesos)							
PROGRAMA	PREVISTO	PRESUPUESTO 2014			EJERCIDO	VARIACIÓN	
		ASIGNACIONES Y/O AMPLIACIONES	REDUCCIONES Y/O DISMINUCIONES	TOTAL AUTORIZADO		IMPORTE	%
Consolidación de la Gestión Governamental de Resultados	74,520.0	18,841.1	7,351.1	86,010.0	76,528.5	9,481.5	11.0
T O T A L	74,520.0	18,841.1	7,351.1	86,010.0	76,528.5	9,481.5	11.0

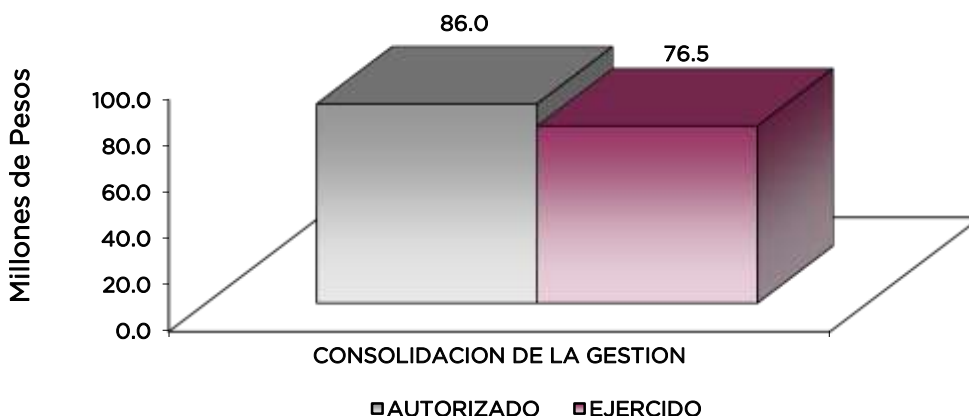

AVANCE OPERATIVO-PROGRAMÁTICO Y PRESUPUESTAL

METAS PROGRAMADAS Y ALCANZADAS

GOBIERNO DE RESULTADOS

050101 CONSOLIDACIÓN DE LA GESTION GUBERNAMENTAL DE RESULTADOS

0501010503 VINCULACIÓN CIUDADANA CON LA ADMINISTRACIÓN PÚBLICA

El Instituto de Transparencia, Acceso a la Información Pública y Protección de Datos Personales del Estado de México y Municipios tiene por objeto la difusión, protección y respeto al derecho de acceso a la información pública y a la protección de datos personales.

Emitir la reglamentación, los lineamientos, normas y criterios necesarios para la debida observancia de la Ley de Transparencia y Acceso a la Información Pública del Estado de México.- Se llevó a cabo la emisión de 20 normas programadas de la Ley de Transparencia y Acceso a la Información Pública, cumpliendo así la meta al 100 por ciento.

Asesorar y Apoyar Técnicamente a los Sujetos Obligados en Materia de Acceso a la Información.- Se llevaron a cabo 1600 asesorías de las 3200 programadas durante el año que sirvieron para el adecuado cumplimiento de los sujetos obligados, cumpliendo únicamente con el 50 por ciento debido a la poca demanda.

Realizar acciones de Capacitación dirigida a Servidores Públicos de la Administración Pública Estatal o Municipal.- Se tenía programado llevar a cabo 3200 Cursos de capacitación, de los cuales únicamente se lograron 1600 cubriendo solo el 50 por ciento de lo programado.

Verificar el Cumplimiento de las Obligaciones de los Sujetos Obligados en Materia de acceso a la Información Pública y Emitir las Recomendaciones Correspondientes.- Se tenía programado llevar a cabo 235 recomendaciones, cumpliendo la meta al 100 por ciento.

Realizar Acciones de Divulgación de los Alcances de la Ley de Transparencia y Acceso a la Información Pública del Estado de México, Dirigida a los Particulares y a los Sujetos Obligados.- Se realizaron 400 acciones de divulgación superando las 370 programadas durante el ejercicio, logrando rebasar la meta en un 108.1 por ciento.

Resolver los Recursos de Revisión que Promuevan los Particulares.- Se efectuaron 600 acciones de las 500 programadas brindando atención a más particulares de los programados.

Verificar el cumplimiento de las Obligaciones de los Sujetos Obligados en Materia de Protección de Datos Personales, y Emitir las Recomendaciones Correspondientes.- Se llevaron a cabo 250

CUENTA PÚBLICA DEL GOBIERNO, ORGANISMOS AUXILIARES Y AUTÓNOMOS DEL ESTADO DE MÉXICO 2014

de las recomendaciones de las cuales se tenían programadas 240, lo que represento un 104.2 por ciento respecto a lo programado.

Orientación al Público en General en Materia de Acceso a la Información.- Se tenía programado llevar a cabo 270 asesorías, cumpliendo la meta al 100 por ciento.

Actualización del Sistema de Control de Solicitudes de Información del Estado de México.- Se llevó a cabo una actualización durante el periodo dando mayor velocidad y capacidad al sistema para cubrir las necesidades de la población solicitante.

Desarrollo e Implementación del Sistema de Vigilancia para el Debido Cumplimiento de la Publicación de la Información Pública de Oficio y su Respuesta a las Solicitudes de Información.- Se desarrolló un sistema para responder eficientemente las solicitudes de información de la población en general.

AVANCE OPERATIVO - PROGRAMÁTICO Y PRESUPUESTAL												
ENERO - DICIEMBRE DE 2014												
FUN	SUB	PG	SP	PY	DESCRIPCIÓN	M E T A S			PRESUPUESTO 2014 (Miles de Pesos)			
						UNIDAD DE MEDIDA	PROGRA-MADO	ALCAN-ZADO	AVANCE %	AUTORIZADO	EJERCIDO	%
GOBIERNO DE RESULTADOS												
CONSOLIDACIÓN DE LA GESTIÓN GUBERNAMENTAL DE RESULTADOS												
05	01	01	05	03	VINCULACIÓN CIUDADANA CON LA ADMINISTRACIÓN PÚBLICA					86,010.0	76,528.5	89.0
					Emitir la Reglamentación, los lineamientos, Normas y criterios Necesarios para la Debida Observancia de la Ley de Transparencia y Acceso a la Información Pública del Estado de México	Norma	20	20	100.0			
					Asesorar y Apoyar Técnicamente a los Sujetos Obligados en materia de Acceso a la Información	Asesoría	3,200	1,600	50.0			
					Realizar Acciones de Capacitación Dirigida a Servidores públicos de la Administración Pública Estatal y Municipal	Curso	3,200	1,600	50.0			
					Verificar el Cumplimiento de las Obligaciones de los Sujetos Obligados, en Materia de Acceso a la Información Pública, y Emitir las Recomendaciones Correspondientes	Recomendación	235	235	100.0			
					Realizar Acciones de Divulgación de los Alcances de la Ley de Transparencia y Acceso a la Información Pública del Estado de México, Dirigidas a los Particulares y a los Sujetos Obligados	Acción	370	400	108.1			
					Resolver los Recursos de Revisión que Promuevan los Particulares	Acción	500	600	120.0			
					Verificar el Cumplimiento de las Obligaciones de los Sujetos Obligados, en Materia de Protección de Datos Personales, y Emitir las Recomendaciones Correspondientes	Recomendación	240	250	104.2			
					Orientación al Público en General en Materia de Acceso a la Información	Asesoría	270	270	100.0			
					Actualización del Sistema de Control de Solicitudes de Información del Estado de México	Acción	1	1	100.0			
					Desarrollo e implementación del Sistema de vigilancia para el Debido Cumplimiento de la Publicación de la Información Pública de Oficio y su Respuesta a la Solicitudes de Información	Acción	1	1	100.0			
T O T A L										86,010.0	76,528.5	89.0
										=====	=====	

ANEXOS ESTABLECIDOS EN DIFERENTES ORDENAMIENTOS

**Relación de Bienes Inmuebles que Componen al Patrimonio
Cuenta Pública 2014
(Miles de Pesos)**

Ente Público: Instituto de Transparencia, Acceso a la Información Pública y Protección de Datos Personales del Estado de México y Municipios

Código	Descripción de Bienes Inmuebles	* Valor en Libros
	No Aplica	.0

**Relación de Bienes Muebles que Componen al Patrimonio
Cuenta Pública 2014
(Miles de Pesos)**

Ente Público: Instituto de Transparencia, Acceso a la Información Pública y Protección de Datos Personales del Estado de México y Municipios

Código	Descripción de Bienes Mueble	Valor en Libros
	Mobiliario de Equipo de Administración	12,679.50
	Vehículos y Equipo de Transporte	4,510.90
		17,190.4

